

令和4年10月18日

保護者 各位

【家庭数配付】

小中一貫校

南アルプス市立櫛形北小学校

校長 佐野 紳二

令和4年度櫛形北小学校「ドレミファ発表会」のご案内

清秋の候 保護者の皆様には、日頃からの本校教育活動へのご理解とご協力に心より感謝申し上げます。

さて、次のとおり令和4年度櫛形北小学校「ドレミファ発表会」を開催します。本年度は新型コロナウイルス感染症の感染拡大防止の観点から、規模を縮小しての開催となります。ぜひご理解の上、ご協力をいただきますようお願いいたします。

- 1 日時** 令和4年11月11日（金）
午前9時50分～学年ごとの発表 午後1時40分～全校での発表会
- 2 場所** 南アルプス市櫛形北体育館

3 日程及び内容

※本年度は、午前中の学年ごとの発表をご観覧いただきます。

※保護者の皆様の体育館への立ち入りは、ご自分のお子さんが演奏する時間帯のみです。演奏が終了しましたら、全ての保護者の皆様には退出していただきます。兄弟がいる場合も一旦退出をしていただき、再度受付をお願いします。

| 時間 | 学年 | 受付開始時刻 |
|-------------|-------------|--------|
| 9:50～10:00 | 1年生 | 9:40～ |
| 10:10～10:20 | 2年生 | 10:00～ |
| 10:30～10:40 | 3年生 | 10:20～ |
| 10:50～11:00 | 4年生 | 10:40～ |
| 11:10～11:20 | 5年生 | 11:00～ |
| 11:30～11:40 | 6年生 | 11:20～ |
| 13:40～14:55 | 全校発表会（観覧不可） | |

4 受付

- ・受付場所は、体育館南西入口となります。各学年の受付時間をご確認ください。
- ・観覧は各家庭1名とさせていただきます。感染症予防の観点から、幼児の観覧はご遠慮ください。
- ・乳児については、面倒を見てくださる方がいない場合のみ、会場に連れてきていただいてもかまいません。ただし、おんぶまたは抱っこする、ベビーカーに乗せるなど、お子さんが1人で歩き回ることがないようにしてください。
- ・来校される方は、右記の健康チェックカードに必要事項を記入の上、当日、受付に提出してください。当日、乳児を連れてくる場合にもご記入ください。
- ・当日、発熱のある方、風邪症状のある方は、来校を控えてください。
- ・来校する場合は、マスクの着用をお願いします。

5 保護者観覧場所

- ・観覧場所は全て立ち見です。三密回避のために、リング（フラフープなど）を設置しますので、それらを目安に観覧してください。
- ・カメラ・ビデオ席は設けません。観覧場所で他の方の迷惑にならないよう撮影をしてください。
- ・待機場所として多目的室を開放します。お子さんの受付時間までの待機場所としてご利用いただけます。

6 駐車場・駐輪場について

- ・駐車場は改善センター駐車場か北体育館周りをご利用ください。当日は、駐車場の混雑が予想されるので、できるだけ徒歩または自転車での来校にご配慮ください。
- ・駐輪場は改善センター駐車場南側の駐輪場をお使いください。
- ・北保育園南入口前は、園児送迎の為の駐車場となるため駐車をご遠慮ください。
- ・駐車場は一方通行とさせていただきます。（裏面資料参照）
- ・当日、駐車場係を置くことは難しいので、申し訳ありませんが利用される方ご自身でルールとマナーを守りご利用ください。

7 その他

- ・大きな拍手で子どもたちを励ましてあげてください。
- ・午後の全校発表会の様子は、映像で公開します。
- ・各学年の発表内容については、学年通信をご覧ください。
- ・コロナウイルス感染症拡大により、上記内容が変更される場合もあります。

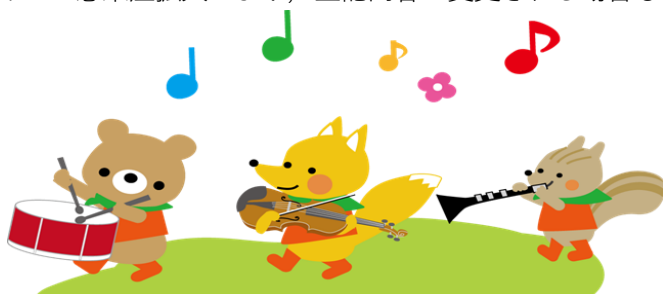

連絡・問い合わせ
楡形北小学校
担当 教頭 中村博文
TEL 282-2427

切り取り

健康チェックカード

| 学 年 | 児 童 名 |
|-----|-------|
| 年 組 | |
| 年 組 | |
| 年 組 | |

| 観覧者氏名 | 本日の体温 | 風邪症状 どちらかに○をつけてください |
|-------|-------|------------------------|
| | °C | ある・なし |

| 乳児氏名 | 本日の体温 | 風邪症状 どちらかに○をつけてください |
|------|-------|------------------------|
| | °C | ある・なし |
| | °C | ある・なし |

駐車場へは、入口専用と出口専用箇所を設けます。スムーズな駐車と駐車入れ替えを行うために、一方通行となるようご協力ください。

